he gift of motherhood.
who are present in our lives,
. May they know your peace
e their children.
Amen.

당구장 당구대 마트옆 ch DR. 227	**Greenway Home Funding** Danny Kim/President (301)348-1140 (301)509-9999	**고소희 꽃 집** 결혼식, 장례식, 꽃 전문 (301)384-5299 (240)426-0100 2230 George C Marshall Dr.	**베스트 간판** BEST SIGN USA.com 각종간판주문제작설치 및 수리 (301)490-6252 (703)887-1515
세사 김 237 313	**김익재 내과** 김익재 프란치스코 Rockville Office (301)230-9893	**델타 오토바디** 확장이전 12267 Nebel St. 강민규 마르꼬 (301)792-0750	**요셉 건축** 상업/ 주택 설계, 허가 VA. MD. DC license (301)980-1555
딩)치과 ffice ental.com 858	KOHO KOREAN HOUSE 최상의 BBQ/ Arundel Mills 손영석 도미니코 예약 (443)812-4221	**State Farm** 엘리스 권(사비나) 에이전트 차보험, 집보험,자동차 론 생명보험, 은퇴계획 (410)461-3277	**유스티노 한** Euro Motor Cars Bethesda, MD C:(703)855-8710 O:(301)215-5491
험 메디케어 축보험등 엘라 033	**모커리 척추 병원** 엘리컷 시티 전문 마사지사가 치료를 돕습니다. 문지윤 (410)480-0083	Sung Hwang & Kim LLP **성 황 & 김 합동법률사무소** MD VA DC 교통사고 전문 변호사 클레어 양 사무장 (443)832-3312 (410)772-2324	
추신경 리오 허리통증..,등 -6960 480-2331 0-4422	**최근봉 & 고유라** 척추 신경 Choi & Koh Chiropractic 교통사고, 목, 허리 통증병원 5946 Hubbard Dr. (301)984-7700	**"할머니 목 아프시면 손자는 모시고 오세요"** 암(폐 가슴 위 대장암) 예방 및 전이 방지 일본 미쯔이식 열치료/ 스트레스 불면증 울화병 만성 피로 목 허리통증 치료/ Rockville 예약 (301)500-5919 한의사 신성복 교수 ✧치료후($49) 광고 지참 방문시30분 무료 활법지압	
르 부동산 Realty -6100 -7733 동산 회사	**일등 부동산 뉴스타** 강민규 마르코 모든 부동산 문의하세요 (301)792-0750	HYUNDAI GENESIS 현대 클라크스빌/ Antwerpen Clarksville 12440 Auto Dr, Clarksville Kang (410)571-4662 So (443)996-1372	
ORSCHE		**필립 장의사(Philip)**	**마당 레스토랑**

17615 Old Baltimore Rd. Olney, MD 20832

제2683호 / 다해

부활 제4주일 (성소 주

입 당 송 주님의 자애가 온 땅에 가득하네. 주님은 말씀으로 하늘을 여셨네. 알렐루야.

제 1 독서 사도행전13,14.43-52

화 답 송 ◎ 우리는 주님의 백성, 그분 목장의 양 떼라네.
시편 100(99),1-2.3.5

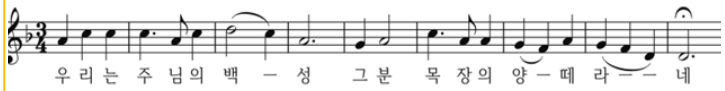

○ 온 세상아, 주님께 환성 올려라. 기뻐하며 주님을 섬겨라. 환호하며 그분 앞에 나아가라. ◎
○ 너희는 알아라, 주님은 하느님이시다. 그분이 우리를 지으셨으니 우리는 그분의 것, 그분의 백성, 그분 목장의 양 떼라네. ◎
○ 주님은 참으로 좋으시고, 그분 자애는 영원하시며, 그분 진실은 대대에 이르신다. ◎

제 2 독서 요한 ㅂ

복음환호송 ◎ 알
○ 주
내
◎ 알

복 음 요한

영성체송 착한 ㅂ
당신 ㅇ
알렐루

성 가 입당 ㅂ
영성체

다 음 주 성경말씀 제1독
제2독
복

"내 양들은 내 목소리를 알아듣는다."

우리는 세상 안에서 많은 사람을 만납니다. 세상 사람들도 우리 신자들을 만납니다. 그리고 많은 이야기를 나누고 듣습니다. 신자가 맞는지, 신자가 저렇게 해도 되는지. 이는 신자에게만 국한되지 않고 수도자와 사제들에게도 그렇습니다. 하느님을 믿는 사람에게는 종교와 종파를 막론하고 바라보는 시선이 존재합니다. 그것은 예수님의 모범과 교회와 연결되어 판단하는 것입니다. 그 시선에서 우리는 자유롭지 않습니다.

그런데 이를 더 깊이 바라보면, 우리의 마음 깊은 곳에 이미 예수님께서 계심을 발견하게 됩니다. 예수님의 사랑과 자비, 말씀과 지침에 따라 살아가고 있는지가 판단의 근거가 되기에, 우리 안에는 이미 예수님께서 자리하고 계시고, 또 예수님의 모습을 찾으려는 우리의 시선을 발견합니다. 즉 모든 사
을 발견하기를 바라고,

예수님께서 말씀하십
상의 모든 사람들은 사
있습니다. 우리 교회도
에 지니고 있고, 또 그것
의 말씀이 우리 안에서

우리에게 남은 평생의
여주고 있는가? 예수님
다른 이들이 나를 통하

주임 신부 박문성 마태오
보좌 신부 양시균 대건안드레아
사목 회장 정효성 디모테오
301-613-1888
연령 회장 조명철 베드로

† 미사 시간

토요주일 18:00
주 일 07:30
09:45 영어미사
11:00 교중미사

ㅣ 양 떼를 위하여 당신 목숨을 내주신 착한 목자이며 부활하신 그리스도께서 하신 첫 번째 인사였
숨으로 들어와, 여러분의 가족과 모든 곳에 있는 모든 이, 모든 민족과 모든 땅에 가닿기를 빕니다.
기를 내려놓은 평화, 무기를 내려놓게 하는 평화, 겸손하고 인내하는 평화입니다. 평화는 아무 조
로부터 옵니다. 로마를 축복하신 프란치스코 교황님의 가냘프지만 언제나 담대했던 목소리가 아
하신 전임 교황님께서는 주님 부활 대축일 아침에 세상을, 온 세상을 축복하셨습니다. 저 또한 그

우리를 사랑하십니다. 하느님께서는 우리 모두를 사랑하십니다.
배하지 못할 것입니다! 우리는 모두 하느님의 손안에 있습니다.
말고 하느님과 또 우리 서로 손에 손잡고 하나 되어 앞으로 나아갑시다.

우리를 앞장서 가십니다. 세상은 그리스도의 빛을 필요로 합니다. 인류는 하느님과 하느님의 사
합니다. 여러분 또한 저희를 도와 그리고 서로서로 도와 대화와 만남으로 다리를 건설하고 모두
시다. 프란치스코 교황님께 감사드립니다!제가 베드로의 후계자가 되어 여러분과 함께 걸어가도
사드리고 싶습니다. 그리하여 우리는 언제나 평화와 정의를 추구하면서, 두려움 없이 복음을 선
한 사람들로서 언제나 노력하는 하나 된 교회가 될 것입니다.
수도회 수사입니다. 성인은 **"여러분을 위하여 저는 주교이지만, 여러분과 함께 저는 그리스도인**
하느님께서 우리를 위하여 마련해 주신 하느님 나라를향하여 우리는 다 함께 걸어갈 수 있습니
사명을 수행하는 하나의 교회, 다리를 놓고 대화를 하는 교회, 이 드넓은 광장처럼 언제나 열려
야 합니다. 우리의 사랑, 우리의 현존, 대화와 사랑이 필요한 모든 이를 받아들이는 교회 말입니다.
, 특히 사랑하는 치클라요 교구에 인사를 전하고 싶습니다. 그곳의 겸손한 사람들은 자기 주교와
도의 충실한 교회가 되기 위하여 많은 것을 내어놓았습니다.로마와 이탈리아, 그리고 전 세계의 모
가는 교회, 걸어나가는 교회, 언제나 평화를 구하는 교회, 언제나 애덕을 추구하는 교회, 특히 고
하는 교회가 되기를 바랍니다.
니다. 우리의 어머니 마리아께서는 언제나 우리와 함께 걷고, 우리 곁에 계시며, 당신의 전구와
분과 함께 기도하고 싶습니다. 이 새로운 사명을 위하여, 온 교회를 위하여, 세계 평화를 위하여
이 특별한 은총을 청합시다.

2025년 5월 8일
레오 14세

미사지향 (5월 11일) 교중미사

생	33일 봉헌자들 백민우 율리아노 정정해 마리아 조재혁 미카엘 최진수 주미연 안나		
연	교황 프란치스코 듀봉 레나도 주교 Donald Bolser 강정순 안나 강홍건 요셉 김광지 요안나 고봉희 발비나/고요셉 고재형 시몬	손경준 시몬 손재봉 필레몬 손정희 세실리아 양경호 세례자요한 이경옥 헬레나 이장순 세레나 이정덕 아네스 이연화엘리사벳	조정희 홍창기 베드로

감사/기타 봉헌금

꽃봉헌
고숙희 50
김연석 200
불우이웃
Stephen Paik 100

최재화4~6
한문철5
황토머스5

다. 우리 모두 교황님의 바람대로 온 인류가 염원하는 세계 평화를 이 땅에서 이루고, 가난하고 고통받는 이들의 편에 서서 예수 그리스도의 복음을 땅끝까지 전할 수 있도록 함께 걸어가기를 기원합니다.

2025년 5월 8일 오후 콘클라베에서 로버트 프랜시스 프로버스트 추기경(Robert Francis Prevost)이 제267대 교황님으로 선출되셨고, 교황 명은 레오 14세로 정해졌습니다. 2023년에 추기경으로 서임되신 교황님은 1955년 9월 14일 미국 일리노이주 시카고에서 태어나셨으며, 1977년 '성 아우구스티노 수도회'에 입회하여 1982년 사제품을 받으셨으며, 오랫 동안(1985-1986; 1988-1998) 페루에서 선교활동을 하셨고, 이후 성 아우구스티노 수도회 총장, 페루 치클라요 교구 교구장, 교황청 주교부 장관이자 치클라요 교구 명예 대주교를 역임하셨습니다.

공지 사항

Happy Mother's Day
세상의 모든 어머님들 축하드립니다.
주일학교 학생들이 어머님들께 감사와 사랑의 마음을 담아
7시 30분 미사 후, 9시 45분, 11시 미사 전에 꽃을 달아드립니다.

SAK CAFé 소식
이번 주일부터 음식판매는 중단합니다.그동안 이용해주신 신자분들게 감사드립니다. 그동안 봉사해 주신 사목위원들께 감사드립니다. 단 커피봉사는 있습니다.

레지오 마리애 꾸리아 월례회
·일시 : 5월 18일(주일) 오후 1시
·장소 : 소성전
·준비물 : 묵주, 활동 수첩, 교본, 필기도구

주일 봉사자 안내

날 짜	미사안내 /봉헌	헌금계수 봉사자	점심판매

교회는 5월 성
우리 신앙의 도
있습니다. 교회
동안 마음에서
기도와 찬양을
찬양해야 한다

성당 시설기금
· 일시 : 6월 1
· 장소 : Hamp
616 Fires
· Green fee
점심,저녁 식
· 티켓판매 : 5
· 문의 : 에이지
· Hole Spons
교우분들의 단

영어 피정에 초
· 일시: 5월 17
· 장소: St. And
· 주제: "두사람
곳에는 나도
· 등록비: 개인(
$10.00 청
· 등록: 5/11 영
· 문의:: Heidi S
Baby Sitting

"은총 속에 걷
· 일시: 6월 21
· 장소: 국립 식
(Franciscan M
· 일정: 관광, 성
· 대상: 75세 이
· 참가비: $20
· 주관: 사목평의
· 등록: 주일 오

미용봉사 안내
Mother's Day

co
m.

0 am

g Communion
g the altar OR
ing the altar.
ommunio

er who can

ail.com

M - 6:00 PM
h

ail.com
read
sh.

s

rch honors
evere the
l of
ities, fami
e to the Vir
her noble
asket offer

y Fundraising
M,

ors/75 and

bring about world peace that humanity longs for, and stand with the poor and the suffering, proclaiming the Gospel of Jesus Christ to the ends of the earth.

On the afternoon of May 8, 2025, during the conclave, Cardinal Robert Francis Prevost was elected as the 267th pope, taking the papal name Leo XIV. Appointed cardinal in 2023, Pope Leo XIV was born on September 14, 1955, in Chicago, Illinois. He joined the Order of St. Augustine in 1977 and was ordained a priest in 1982. He served in mis sions in Peru (1985–1986;1988–1998), later became prior General of the Augustinian Order, Bishop of Chiclayo in Peru, Prefect of the Dicastery for Bishops, and titular Archbishop of Chiclayo.

- **"A Day Walking in Grace"**
  Date: Saturday, June 21, 8:30 a.m. – 5:00 p.m.
  Locations: U.S. Botanic Garden and Franciscan Monas tery of the Holy Land in America
  Activities: Sightseeing, pilgrimage, and Mass
  Participants: Seniors 75 and older
  Fee: $20 (includes lunch and transportation)
  Organized by: Pastoral Council
  Registration: Sundays, 8:30 a.m. – 1:00 p.m. in the St.Mary's Hall (limited to first 40 people

- **Hairdressing Service**
  Due to Mother's Day, Hairdressing service event has been cancelled.

- **SAK CAFÉ Update**
  Food sales will be discontinued starting this Sunday. We thank all parishioners who supported us and all Pastoral Council members who served. Coffee Service will continue.

- **Happy Mother's Day**
  Congratulations to all mothers in the world.Sunday School students will express their love and grati tude by offering flowers before the 7:30 a.m., 9:45 a.m., and 11:00 a.m. Masses.

Olney, Maryland 20832

Fourth Sunday of Easter

First Reading Acts 13:14, 43-52

Responsorial Psalm We are his people, the sheep of his flock. Psalm 100:1-2, 3, 5

Sing joyfully to the LORD, all you lands;
serve the LORD with gladness;
come before him with joyful song.
R.We are his people, the sheep of his flock

Know that the LORD is God;
he made us, his we are;
his people, the flock he tends.
R.We are his people, the sheep of his flock

The LORD is good:
his kindness endures forever,
and his faithfulness, to all generations.
R.We are his people, the sheep of his flock

Second Reading

Gospel Acclamation

Gospel

Communion Antiphon

Next weekend Reading

Hymnals

Mother's Day Prayer

Heavenly Father, we thank you for the gift of motherhood.
Bless all mothers, especially those who are present in our lives,
and those who have gone before us. May they know your peace
and grace as they nurture and guide their children.
We ask this through Christ our Lord. Amen.

Pastor Moonseong Park(Matthew)

Parochial Fr. Sikyoon Yang(Andrew)

Visiting Priest Fr. Mark E. Tucker

Mass Schedule

SAT	18:00 (Vigil Mass)
SUN	07:30
English	09:45 (Main Chapel)
	11:00 (Rev. Matthew Park)
	12:30 (Sunday School)